서면애가면 도보투어

운영기간 3월 ~ 11월

운영일시 매주 금~일요일 및 공휴일
- 하루 2회 운영 10:00~12:00, 14:00~16:00
- 평일(화~목) 초·중등학교 등 단체체험활동 신청 시 운영

참가대상 5인 이내 소그룹 운영 ※ 최소 3인

참가비 무료 ※ 코스별 체험비 별도

도보투어 신청방법

체험·견학 → 문화관광 → 신청날짜 선택 → 신청(원하는 코스와 시간 선택)
부산진구 예약·신청 홈페이지 (http://www.busanjin.go.kr/reserve)

※ 전화 신청 불가

도보투어 신청 시 유의사항

출발일 최소 5일 전 신청

※ 토, 일, 공휴일 미신입

부산진구 도보투어 신청 홈페이지 QR

서면에 가다

47193 부산광역시 부산진구 시민공원로 30 (부암동)
발행처: 부산진구 **발행일:** 2021.03 **편집기획:** 코젠트디자인스튜디오
문의: 부산진구 관광과 051-605-4525

※부산진구 서면애가면 도보투어 리플렛은 저작권법에 의해 보호받고 있으므로 무단복제 할 수 없습니다.
※본 홍보물은 협업으로 만든 홍보물입니다.

서면애가면

코스 안내 지도

서면역

1코스 : 서면 근대산업 유산 추억길

2코스 : 서면 추억길



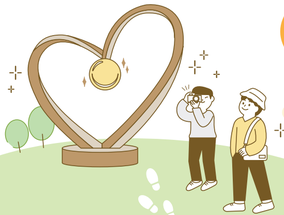



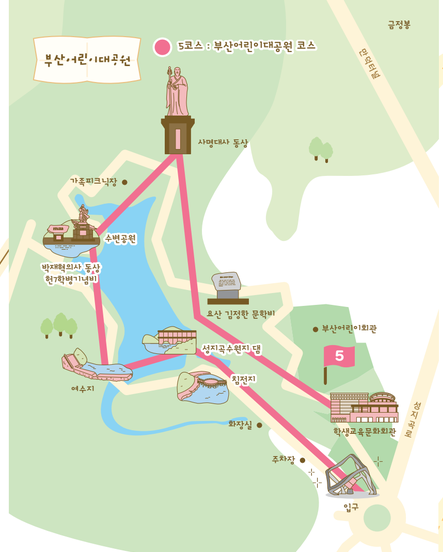

걸어서 즐기는 부산진구!

서면애가면 도보투어



busanjin

1코스

서면 근대산업 유산 추억길

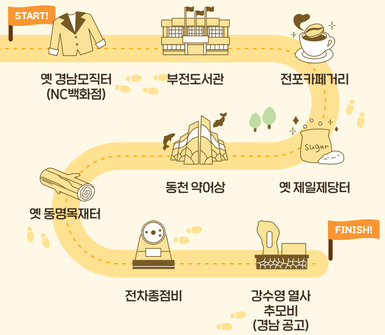

소요시간 : 2시간

#대한민국_근대산업_발상지_서면 #전국_최초_공공도서관
#달려라_전차 #백설표설탕 #4.19혁명 #실크스크린체험
#나만의_파우치_만들기_체험

2코스

서면 추억길



소요시간 : 2시간

#서면로터리_부산탑 #부산에서_가장_오래된_서점
#스웨덴_야전병원 #서면_시네마_천국 #전통문화체험
#범전동_본동마을

3코스

부산시민공원 코스

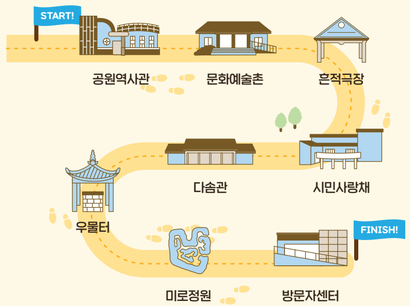

소요시간 : 2시간

#아름다운_초원 #경마장 #포로수용소 #하아리아부대
#세탁업 #미국독립기념일은_마을주민들의_축제
#범전동_본동마을

4코스

도심 속 힐링 코스



소요시간 : 2시간

#도심공원 #모녀머_고개 #돌래음성전투 #정묘 #돌래정씨
#우리나라에서_수령이_가장_오래된_배롱나무 #사령관관사

5코스

부산어린이대공원 코스



소요시간 : 2시간

#우리나라_최초_근대_상수도용_수원지
#피톤치드_가득_편백나무숲 #아름다운_숲_전국대회_공존상
#독립운동 #6.25전쟁

D.I.Y 코스

내가 원하는대로 코스



소요시간 : 2시간

#내가_직접_만드는_코스 #원하는대로~♬
#기존코스에 #없어도 #2시간 #도보로 #가능하면 #괜찮아요